

De gemeentelijke uitslag snel op Verkiezingskaart.nl

Verkiezingskaart.nl is de website waarop iedereen die gebruik maakt van ISS de uitslagen van verkiezingen kan presenteren. Deze site is ontwikkeld door SWIS webdesign in samenwerking met Automatiseringsbureau Janson BV. PROCURA ondersteunt Verkiezingskaart.nl als service aan gemeenten die de uitslagen graag snel en overzichtelijk naar buiten willen brengen.

De site toont de uitslagen van de verkiezingen *direct* per gemeente op de kaart van Nederland. En uw gemeente kan daar ook uw uitslagen razendsnel op presenteren door gebruik te maken van de speciale knop in ISS. Hoe? Dat leest u in dit document.

Deze nieuwe functionaliteit is in ISS aanwezig vanaf build 2010-00222.

1. Ingave van de stemmenaantallen

De gangbare procedure is dat ieder stembureau direct na sluiting eerst een sneltelling op partijniveau uitvoert. De stembus wordt geleegd en de stembiljetten worden per partij op een stapel gelegd. Voor blanco en ongeldig ook een stapel. Deze stapels worden geteld en het resultaat zo snel mogelijk (meestal telefonisch) doorgegeven aan het bureau verkiezingen in het gemeente/stadhuis.

De snelste weg is deze sneltellingen direct in ISS in te geven via:
stadium 2 Invoeren -> Stemmen invoeren -> Invoer totalen per partij.

2. Verzenden van de sneltelling

Veelal organiseren gemeenten een verkiezingsuitslagenavond of 'politiek café' en presenteren daar tussentijds de meest recente uitslaggegevens via:
stadium 3 Presentatie -> Presentatie -> Tussentijdse uitslag.

Alléén wanneer alle stembureaus zijn geteld, vraagt ISS of u deze voorlopige einduitslag wilt verzenden aan Verkiezingskaart.nl

Wij sluiten niet uit dat wij u in de toekomst ook de mogelijkheid geven de tussentijdse uitslagen via Verkiezingskaart.nl te publiceren.

Direct bij opening van het scherm verschijnt onderstaande popup waarin u gevraagd wordt de uitslag te verzenden.



De snelste en meest eenvoudige verzendwijze is 'Verzenden via Internet (ftp)'. ISS genereert een xml-bestand met de uitslaggegevens en verzend deze met een z.g. ftp-protocol naar onze ftp-server. Indien het bestand correct is verzonden verschijnt onderstaande melding:

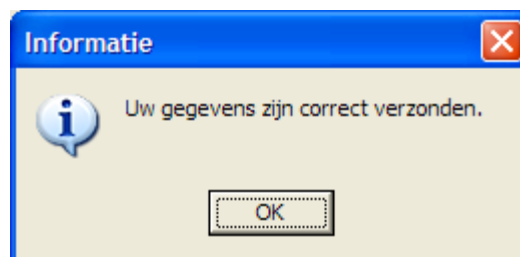

U kunt nu verder met de presentatie. Het popup-scherm zal hier niet meer verschijnen.

Indien het verzenden is mislukt verschijnt de melding:



Het kan zijn dat een op uw systeem geactiveerde proxy-server voorkomt dat het bestand kan worden verzonden. U kunt deze proxy-server passeren door o.a. username en password bij het verzenden mee te geven. Deze instellingen worden in ISS centraal ingegeven via de functie: stadium Onderhoud -> Onderhoud -> Opties -> FTP-instellingen.

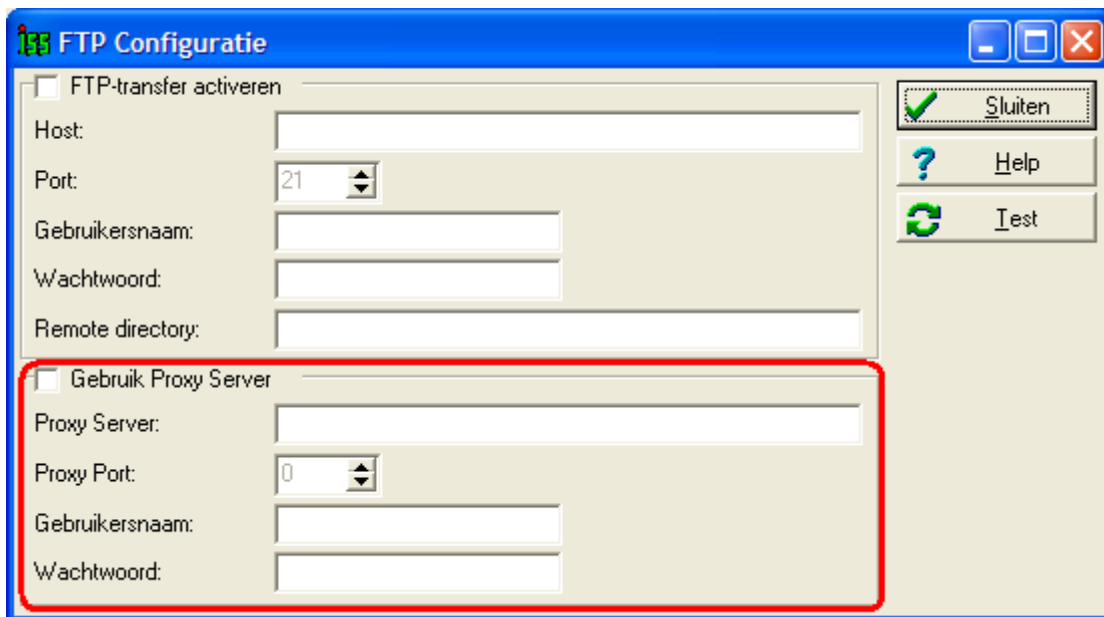

Zet een vinkje bij 'Gebruik Proxy Server' en vul de overige gegevens in. Vraag eventueel uw systeembeheerder hierbij om hulp.

Na ingave van de proxy-instellingen kunt u nogmaals proberen het uitslagbestand via het internet te verzenden.

Is het verzenden wederom mislukt (of u negeert het instellen van een proxy-server), dan kunt u proberen het uitslagbestand te verzenden met knop 2: 'Verzenden via E-mailbericht'.

Deze knop genereert automatisch een E-mailbericht met als bijlage het uitslagbestand. (U zult deze mail niet terugvinden in bijv. de map Verzonden items van Outlook)

Indien het E-mailbericht correct is verzonden verschijnt onderstaande melding:

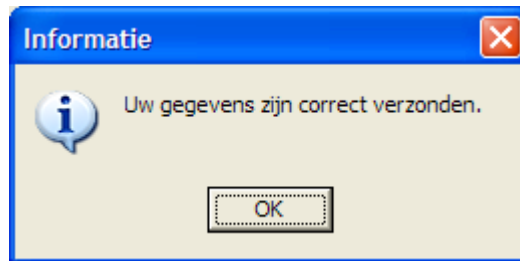

U kunt nu verder met de presentatie. Het popup-scherm zal hier niet meer verschijnen.

Indien het verzenden is mislukt verschijnt de melding:



Als laatste mogelijkheid kunt u knop 3 gebruiken: 'Bestand aanmaken en zelf mailen'.

ISS genereert het uitslagbestand op een door u te selecteren locatie (kan ook een USB-stick zijn). Vervolgens kunt u met uw E-mailprogramma een bericht verzenden aan uitslag@verkiezingskaart.nl en het uitslagbestand als bijlage meezenden.

Indien één van de verzendwijzen succesvol is geweest, kunt u een paar minuten later via www.verkiezingskaart.nl controleren of uw uitslaggegevens correct zijn overgekomen. Dat kan uiteraard ook via uw gemeentelijke website als u daar de widget van Verkiezingskaart.nl heeft geplaatst of via de iPhone-app.

Als geen enkele verzendwijze mogelijk blijkt kunt u een vinkje zetten voor 'Vraag dit niet opnieuw op deze plaats' om te voorkomen dat u wordt lastiggevallen door het popup-scherm iedere keer dat u de tussentijdse uitslag wilt presenteren.

Zie verder hoofdstuk 3. Verzenden van de einduitslag.

3. Verzenden van de einduitslag

Meestal blijkt dat als de complete uitslag op kandidaat-niveau op basis van de officiële processen-verbaal N10-1 van alle stembureaus is verwerkt er verschillen optreden t.o.v. de sneltelling. Verkiezingskaart.nl wil graag zo nauwkeurig mogelijk zijn en vraagt u daarom de uitslaggegevens nogmaals te verzenden.

Het kan ook zijn dat u tijdens het presenteren van de sneltellingen niet toegekomen bent aan het verzenden van het uitslagbestand. Wij vragen u dringend dit alsnog te doen, zodat de uitslag op Verkiezingskaart.nl zo compleet mogelijk is.

Het kan ook zijn dat nadat u de einduitslag heeft verzonden er alsnog correcties plaatsvinden. (bijv. als gevolg van hertellingen). Ook dan vragen wij u het bestand nogmaals te verzenden. Uw eerder verzonden uitslag wordt dan automatisch overruled.

U kunt de definitieve uitslaggegevens verzenden via:
stadium 4 Einduitslag -> Gegevensuitwisseling -> Bestand voor Verkiezingskaart.nl.

Het onderstaande scherm verschijnt:

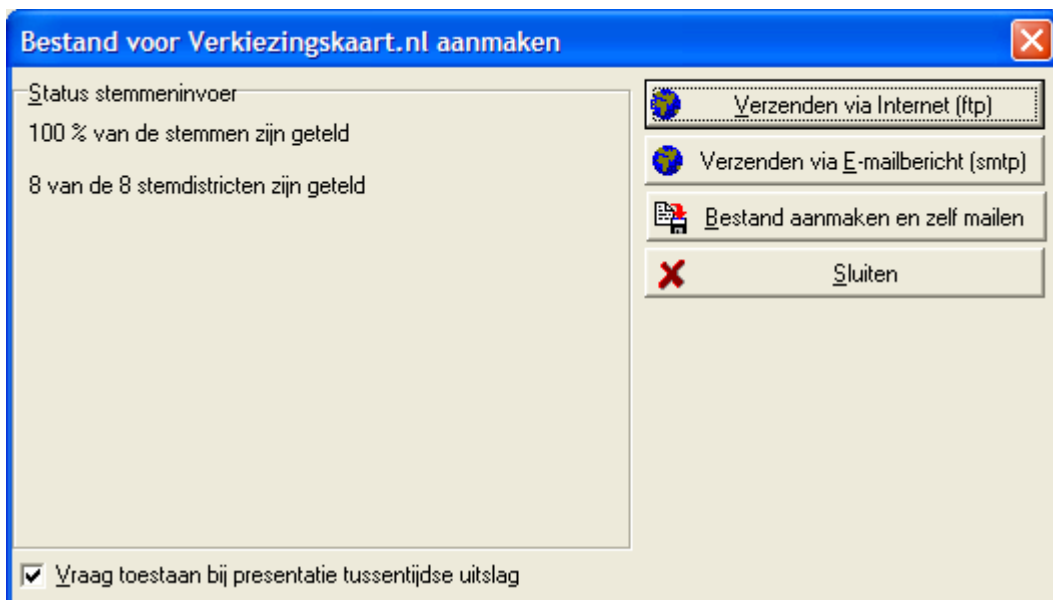

De knoppen op dit scherm hebben dezelfde werking als beschreven in hoofdstuk 2.

Onderin het scherm kunt u eventueel aanvinken dat het popup-scherm alsnog verschijnt bij het openen van de functie 'Tussentijdse uitslag' in stadium Presentatie.